ФЦПРО

Создание сети школ, реализующих инновационные программы для отработки новых технологий и содержания обучения и воспитания, через конкурсную поддержку школьных инициатив и сетевых проектов»

«Клуб любителей спарт-квеста»

- Муниципальное автономное общеобразовательное учреждение города Калининграда лицей № 17
- , г.Калининград, ул. Серпуховская, д. 28
- телефон (4012) 64-49-65, факс (4012) 64-49-65,
- e-mail : maoulic17@eduklgd.ru

СУТЬ ПРОЕКТА

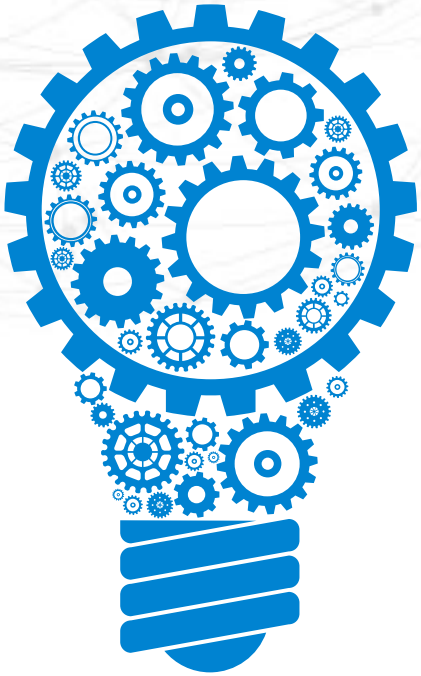

Для того, чтобы решать проблему сохранения здоровья учащихся и еще при этом положительно повлиять на местное сообщество, наш лицей благодаря победе в конкурсном отборе Фонда поддержки местных инициатив в 2009 году стал ресурсным центром по организации и проведению Спартианских игр для всех участников образовательных отношений на основе реализации «Спартианской программы оздоровления и организации досуга детей и молодежи», которая рассматривается автором д.ф.н. В.И. Столяровым как инновационная модель спорта для всех.

- В основу данного образовательного проекта положен богатейший опыт МАОУ лицея № 17 по осуществлению новых путей, средств и методов гуманизации спорта, а также укрепление союза, интеграции с искусством и другими видами духовно-творческой деятельности.
- За это время не только сложилась инновационная модель с устоявшимися формами проведения Региональных Спартианских игр, но и появились постоянные партнеры из числа школ города Калининграда и Калининградской области.

- В 2015-2016 учебном году программа «Лицей №17 - Центр Спартианской культуры» была дополнена образовательным проектом « Квест - клуб как инновационная форма организации внеурочной деятельности». Что существенно обогатило как с точки зрения содержания, так и с точки зрения разнообразия форм саму модель Спартианских игр. В результате работы администрации и педагогического коллектива, родительского клуба, детских общественных объединений, ученического самоуправления была разработана и апробирована инновационная технология воспитания и социализации учащихся – темпо-квест.

- Опыт по реализации данной технологии позволил нам убедиться в том, что формат темпо-квеста актуален не только на территории Калининградской области, его можно реализовывать в любом субъекте Российской Федерации как инновационную технологию организации внеурочной деятельности.

ЦЕЛИ И ЗАДАЧИ ПРОЕКТА

Цели

- ***Цель проекта:*** *развитие инновационной образовательного пространства через создание* и интеграцию в образовательную деятельность школ Калининградской области и России многоуровневой сети региональных инновационных площадок «Школы Клуба любителей темпо-квеста» с целью отработки новых технологий и содержания обучения и воспитания в условиях работы по ФГОС.

Задачи

- ***Задачи проекта:***
- 1. Разработка механизмов формирования развивающейся многоуровневой образовательной сети на основе использования ресурса взаимодействия со школами-партнерами и ЦРОД.
- 2. Создание механизмов включения опыта инновационной деятельности инновационных площадок «Школы Клуба любителей темпо-квеста» в образовательные программы школ Калининградской области и России.
- 3. Тиражирование инновационного опыта разработки технологии темпо-квест как эффективного ресурса обогащения внеурочной деятельности, созданного в условиях образовательной сети.
- 5. Информирование и формирование общественного мнения по вопросам развития инновационного образовательного пространства инновационных площадок «Школы Клуба любителей темпо-квеста»

ЦЕЛЕВАЯ АУДИТОРИЯ ПРОЕКТА

Целевая аудитория проекта

Сфера реализации проекта: учебно - воспитательный процесс, внеурочная деятельность в условиях интеграции, ресурсного и сетевого взаимодействия образовательных учреждений и микросоциума.

Целевая аудитория: учащиеся ,родители , педагоги школ-сетевых партнеров, центр развития одаренных детей, ассоциация молодых инвалидов «Аппарель», дети ,оставшиеся без попечения родителей- центр помощи детям «Надежда», школа-интернат для детей с интеллектуальными нарушениями

ОЖИДАЕМЫЕ РЕЗУЛЬТАТЫ ПРОЕКТА

ТЕКУЩИЕ РЕЗУЛЬТАТЫ ПРОЕКТА

01

Результат проекта

Заключены 20 договоров о сетевом взаимодействии

02

Результат проекта

Создан образовательный портал

- http://spart-quest.ru

03

Результат проекта

Прошла тематическая смена на базе центра одаренных детей для 20 учащихся из школ-партнеров , где ребята освоили 2 образовательных модуля

04

Результат проекта

20 педагогов из школ-партнеров и 30 педагогов из МАОУ лицея № 17 повысили квалификацию и освоили технологии спарт и веб-квест

ВНЕДРЕНИЕ РЕЗУЛЬТАТОВ ПРОЕКТА

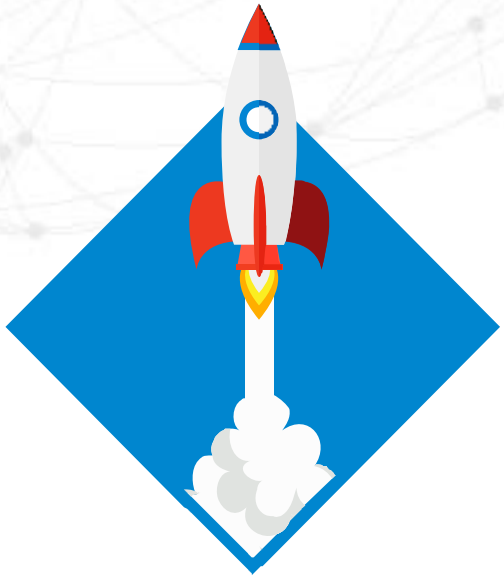

- В настоящее время рабочая группа МАОУ лицея № 17 подготовила и провела установочный семинар, круглый стол на базе центра развития одаренных детей, выездную школу для 20 учащихся и 20 педагогов из школ-партнеров, на портале
- http://spart-quest.ru размещены все материалы , полученные в результате реализации проекта